



**SCUOLA SECONDARIA STATALE DI 1° GRADO "G. MAZZINI"**

C.F. 80004120491 LIMM00800D  
Tel 0586/404126 – fax 0586/424248  
Indirizzo e-mail [limm00800d@istruzione.it](mailto:limm00800d@istruzione.it)  
Indirizzo PEC: [limm00800d@pec.istruzione.it](mailto:limm00800d@pec.istruzione.it)

Ai genitori  
Ai membri del Consiglio di istituti  
Agli alunni  
Al personale docente  
Al personale ATA  
Alla DSGA  
Al sito web  
Agli atti

Livorno, 8 settembre 2020

OGGETTO: ORARIO PROVVISORIO E DISPOSIZIONI SULL'ACCESSO AGLI EDIFICI PER LE LEZIONI

Buongiorno,

con la presente si comunica l'orario provvisorio delle lezioni, valido per la prima settimana, secondo il seguente calendario:

- Plessi di via Tozzetti e di viale Carducci (Ex Pirelli): dal giorno 14 settembre al 18 settembre (chiusura anticipata a causa elezioni);
- Plessi via Veneto (Ex Gamerra) e Villa Corridi: dal giorno 14 settembre al 19 settembre

Per ogni plesso si forniscono, nelle tabelle riportate di seguito, gli orari di entrata/uscita e il punto di accesso all'edificio. Tale punto di accesso è visibile anche sulla mappa visibile nelle pagine successive.

Si ricorda che per evitare assembramenti gli alunni devono presentarsi nei punti di accesso associati alla rispettiva classe **esclusivamente all'orario indicato**. Si ricorda inoltre che:

- Gli alunni devono presentarsi muniti di mascherina chirurgica da indossare già prima dell'entrata nell'edificio scolastico.
- Sono vietati gli assembramenti, anche nei parchi e nei cortili della scuola (pertinenze) ed è prescritto il metro di distanziamento l'uno dall'altro;



**SCUOLA SECONDARIA STATALE DI 1° GRADO "G. MAZZINI"**

C.F. 80004120491 LIMM00800D

Tel 0586/404126 – fax 0586/424248

Indirizzo e-mail [limm00800d@istruzione.it](mailto:limm00800d@istruzione.it)

Indirizzo PEC: [limm00800d@pec.istruzione.it](mailto:limm00800d@pec.istruzione.it)

- I genitori **sotto la loro responsabilità** misurano la temperatura corporea agli alunni prima di mandarli a scuola e se accusano sintomi compatibili con COVID-19 (tosse, febbre, dolori articolari) o una temperatura superiore a 37.5° li tratterranno a casa e contattano il medico di base o il pediatra.
- Gli alunni delle classi prime potranno uscire in autonomia esclusivamente nel caso sia stato compilato e consegnato in segreteria il relativo modulo. In caso contrario i genitori/tutori degli alunni si presenteranno personalmente all'ingresso della scuola nell'orario indicato ed evitando gli assembramenti.

Il dirigente scolastico  
Rino Bucci

*Firma autografa sostituita a mezzo stampa ai sensi dell'art. 3 comma 2 del D.L. 39/93*

Ingressi Tozzetti Lunedì 14 settembre Martedì 15 settembre

CLASSE	Accesso alla pertinenza	ACCESSO all'edificio	Orario di ENTRATA	Orario di USCITA
1A	Ingresso Centrale Via Tozzetti	Ingresso Centrale Via Tozzetti	8:00	11:00
2A	Ingresso Centrale Via Tozzetti	Ingresso Centrale Via Tozzetti	9:00	12:00
3A	Ingresso Centrale Via Tozzetti	Ingresso Centrale Via Tozzetti	10:00	13:00
1B	Cancello Viale Alfieri	Ingresso Viale Alfieri Centrale	8:00	11:00
2B	Cancello Viale Alfieri	Ingresso Viale Alfieri Centrale	9:00	12:00
3B	Cancello Palestra Via Tozzetti	Ingresso Viale Alfieri Centrale	10:00	13:00
1C	Ingresso Centrale Via Tozzetti	Ingresso Centrale Via Tozzetti	8:00	11:00
2C	Ingresso Centrale Via Tozzetti	Ingresso Centrale Via Tozzetti	9:00	12:00
3C	Cancello Viale Alfieri	Ingresso Viale Alfieri Scala Antincendio Terreno	10:00	13:00
1D	Cancello Viale Alfieri	Ingresso Viale Alfieri Scala Antincendio	8:00	11:00
2D	Cancello Viale Alfieri	Ingresso Viale Alfieri Centrale	9:00	12:00
3D	Cancello Viale Alfieri	Ingresso Viale Alfieri Scala Antincendio	10:00	13:00
3H	Cancello Viale Alfieri	Ingresso Viale Alfieri Scala Antincendio	10:00	13:00
3G	Cancello Viale Alfieri	Ingresso Viale Alfieri Centrale	10:00	13:00

Ingressi Tozzetti da Mercoledì 16 a Sabato 19 settembre

CLASSE	Accesso alla pertinenza	ACCESSO all'edificio	Orario di ENTRATA	Orario di USCITA
1A	Ingresso Centrale Via Tozzetti	Ingresso Centrale Via Tozzetti	8:35	11:25
2A	Ingresso Centrale Via Tozzetti	Ingresso Centrale Via Tozzetti	8:30	11:20
3A	Ingresso Centrale Via Tozzetti	Ingresso Centrale Via Tozzetti	8:40	11:30
1B	Cancello Viale Alfieri	Ingresso Viale Alfieri Centrale	8:20	11:10
2B	Cancello Viale Alfieri	Ingresso Viale Alfieri Centrale	8:25	11:15
3B	Cancello Viale Alfieri	Ingresso Viale Alfieri Centrale	8:30	11:20
1C	Ingresso Centrale Via Tozzetti	Ingresso Centrale Via Tozzetti	8:20	11:10
2C	Ingresso Centrale Via Tozzetti	Ingresso Centrale Via Tozzetti	8:25	11:15
3C	Cancello Viale Alfieri	Ingresso Viale Alfieri Scala Antincendio Terreno	8:25	11:15
1D	Cancello Viale Alfieri	Ingresso Viale Alfieri Scala Antincendio	8:30	11:20
2D	Cancello Viale Alfieri	Ingresso Viale Alfieri Centrale	8:35	11:25
3D	Cancello Viale Alfieri	Ingresso Viale Alfieri Scala Antincendio	8:20	11:10
3H	Cancello Viale Alfieri	Ingresso Viale Alfieri Scala Antincendio	8:35	11:25
3G	Cancello Viale Alfieri	Ingresso Viale Alfieri Centrale	8:40	11:30



Ingressi Via Veneto Gamera Lunedì 14 settembre Martedì 15 settembre

CLASSE	ACCESSO all'edificio	Orario di ENTRATA	Orario di USCITA
1P	Scala Antincendio	8:00	11:00
2P	Ingresso Atrio	9:00	12:00
3P	Ingresso Centrale	10:00	13:00
1R	Scala Antincendio	8:00	11:00
2R	Ingresso Centrale	9:00	12:00
3R	Scala Antincendio	10:00	13:00
1S	Ingresso Centrale	8:00	11:00
2S	Ingresso Centrale	9:00	12:00
3S	Scala Antincendio	10:00	13:00
3T	Ingresso Atrio	10:00	13:00

Ingressi Via Veneto Gamera da Mercoledì 16 a Sabato 19 settembre

CLASSE	ACCESSO all'edificio	Orario di ENTRATA	Orario di USCITA
1P	Scala Antincendio	8:20	11:10
2P	Ingresso Atrio	8:35	11:25
3P	Ingresso Centrale	8:25	11:15
1R	Scala Antincendio	8:30	11:20
2R	Ingresso Centrale	8:20	11:10
3R	Scala Antincendio	8:25	11:15
1S	Ingresso Centrale	8:35	11:25
2S	Ingresso Centrale	8:30	11:20
3S	Scala Antincendio	8:35	11:25
3T	Ingresso Atrio	8:30	11:20

VIA VENETO

CIV. 24

INGRESSO SCALE  
ANTINCENDIO

PORTICATO

INGRESSO ATRIO

INGRESSO CENTRALE

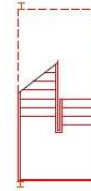
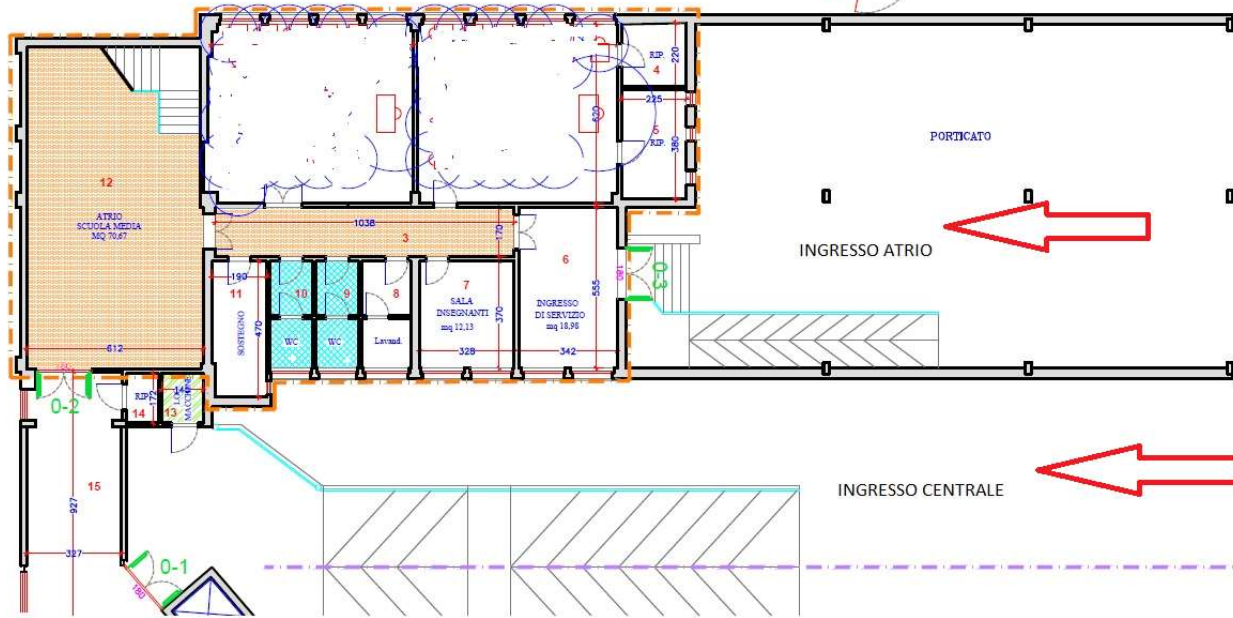

Ingressi Pirelli Lunedì 14 settembre Martedì 15 settembre

CLASSE	ACCESSO al cortile	ACCESSO all'edificio	Orario di ENTRATA	Orario di USCITA
1E	Cancellino Via della Meridiana	Scala Antincendio 1 Piano	8:00	11:00
2E	Cancellino Via della Meridiana	Scala Antincendio 1 Piano	9:00	12:00
3E	Cancello Circolo Viale Carducci	Ingresso Centrale	10:00	13:00
1F	Cancello Avis Viale Carducci	Scala Antincendio 1 Piano	8:00	11:00
2F	Cancello Avis Viale Carducci	Ingresso Centrale	9:00	12:00
3F	Cancellino Via della Meridiana	Scala Antincendio 1 Piano	10:00	13:00
1G	Cancello Circolo Viale Carducci	Ingresso Centrale	8:00	11:00

Ingressi Pirelli da Mercoledì 16 a Sabato 19 settembre

CLASSE	ACCESSO al cortile	ACCESSO all'edificio	Orario di ENTRATA	Orario di USCITA
1E	Cancellino Via della Meridiana	Scala Antincendio 1 Piano	8:35	11:25
2E	Cancellino Via della Meridiana	Scala Antincendio 1 Piano	8:20	11:10
3E	Cancello Circolo Viale Carducci	Ingresso Centrale	8:25	11:15
1F	Cancello Avis Viale Carducci	Scala Antincendio 1 Piano	8:25	11:15
2F	Cancello Avis Viale Carducci	Ingresso Centrale	8:35	11:25
3F	Cancellino Via della Meridiana	Scala Antincendio 1 Piano	8:30	11:20
1G	Cancello Circolo Viale Carducci	Ingresso Centrale	8:20	11:10

Scuola Media "Mazzini"  
 Succ. V.le Carducci  
 V.le Carducci 14 - Livorno

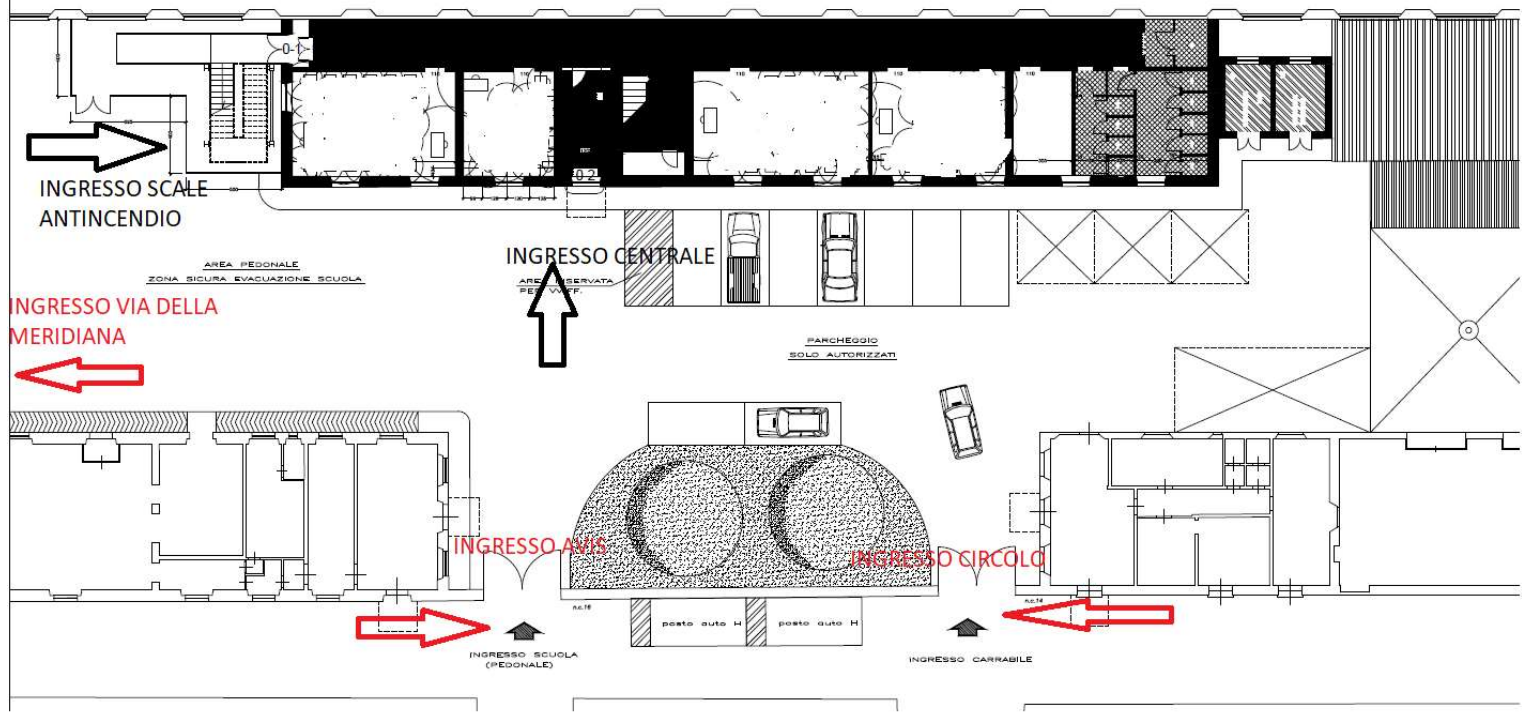
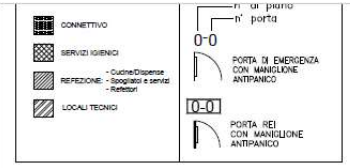



Ingressi Villa Corridi Lunedì 14 settembre Martedì 15 settembre

CLASSE	ACCESSO all'edificio	Orario di ENTRATA	Orario di USCITA
1i	scala antincendio	8:00	11:00
2i	scala antincendio	9:00	12:00
3i	ingresso principale	10:00	13:00
1L	ingresso principale	8:00	11:00
2L	ingresso principale	9:00	12:00
3L	scala antincendio	10:00	13:00
2M	ingresso principale	9:00	12:00
3M	scala antincendio	10:00	13:00

Ingressi Villa Corridi da Mercoledì 16 a Sabato 19 settembre

CLASSE	ACCESSO all'edificio	Orario di ENTRATA	Orario di USCITA
1i	scala antincendio	8:20	11:10
2i	scala antincendio	8:35	11:25
3i	ingresso principale	8:25	11:15
1L	ingresso principale	8:35	11:25
2L	ingresso principale	8:30	11:20
3L	scala antincendio	8:25	11:15
2M	ingresso principale	8:20	11:10
3M	scala antincendio	8:30	11:20

Scuola Media  
"Villa Corridi"

Via di Collinaia 67 - Livorno

**LEGENDA**

- CONNETTIVO
- SERVIZI IGIENICI
- REFEZIONE - Cucina/Cappella  
- Spogliatoi e servizi  
- Refettorio
- LOCALI TECNICI

n° di piano  
n° porta

0-0  
PORTA DI EMERGENZA  
CON MANIGLIONE  
ANTIPANICO

0-0  
PORTA REI  
CON MANIGLIONE  
ANTIPANICO

